



**PM: Beagle Klubbens Specialudstilling
Very Special Show
Søndag d. 5. juli 2026**

**Trelde Næs Camping
Trelde Næsvej 297, 7000 Fredericia**

Google Maps: <https://maps.app.goo.gl/zAV635njxqCKgZRa9>

**Dommer: Michel Roth-Waldmeier, CH
Ringpersonale: Helle Scheffmann, Charlotte Johns**

Bedømmelserne starter kl. 10.00

Der er tilmeldt 64 beagler til denne udstilling, fordelt som følger:

Klasse	Hanner	Tæver
Baby	2	3
Hvalpe	0	0
Junior	3	9
Mellem	3	2
Åben	3	8
Brugshund	6	2
Champion	7	9
Veteran	3	3
Opdræt	1	
Parklasse VSS-Klasse Barn & Hund	Tilmelding på dagen	

Definition af de særlige klasser:

- **Parklasse:** To hunde, hhv. han og tæve, Ikke nødvendigvis samme ejer.
- **VSS-Class:** Tre kuldsøskende, der har deltaget på VSS-udstillingen om søndagen.
- **Barn og Hund:** Barn og Hund er opdelt i begynder og øvede.

Praktisk information

- **Facebook:** Besøg vores nye side "Beagle Klubben – Udstillinger, hvor du finder mere info om denne, og kommende, udstillinger.
<https://www.facebook.com/profile.php?id=61590298901713>
- **Katalog:** Kataloget er tilgængeligt online fra kl. 8.00 på udstillingsdagen via Hundeweb: <https://www.hundeweb.dk/udstilling-katalog/udstilling/260121/>
- **Parkering:** Kort over parkering, og udstillingsområde, bliver lagt op på facebook.
- **Telte:** Der kan stilles telte op fra kl. 19.00 fredag d. 3. juli, og om morgenen før udstillingen fra kl. 8.30
- **Mødetider:** Der er adgang til området fra kl. 8.30. Bedømmelserne starter kl. 10.00.
- **Ringtræning:** Der er ringtræning fra kl. 8.45 – 9.30.
- **Frokost:** Der holdes frokostpause mellem hanner og tæver. Campingpladsens cafeteria holder åbent. <https://www.dancamps.dk/trelde-naes/faciliteter#cafe>
- **Barn & Hund:** Der vil være Barn og Hund konkurrence med fine sponsorpræmier, i pausen mellem hanner og tæver
- **Værdikuponer:** Quattro kommer forbi med en stand, hvor der er mulighed for at få lækre smagsprøver, at høre mere om deres foder og opdrætteraftaler. Kurt stiller igen op med "Kurts Kiksede Cornershop" (klubben eget udsalg af godbidder, skærepølser mm). Begge steder kan du betale helt eller delvist med værdikuponer.

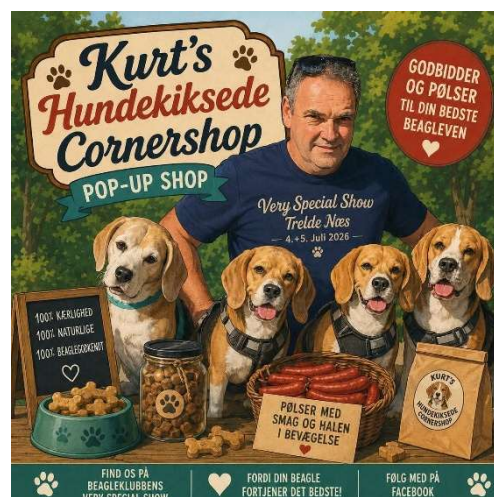

Vigtigt at huske

- **Medbring:** Dokumentation for ejerforhold, vaccinationsattest, kvittering, nummerskilt, godbidder og vandskål.
- **Kontrol:** Der kan foretages stikprøvekontrol af chip og vaccinationer i løbet af dagen.
- **Information til nye udstillere:** Har du brug for hjælp, kan du henvende dig til udstillingslederen, som vil henvise dig til en kontaktperson for nye udstillere.
- **Foto:** Vi tager billeder af klassevinderne samt BIR og BIM til klubbens Facebook-side og magasinet. Ønsker du ikke din hund afbilledet som vinder, bedes du meddele dette til udstillingslederen på dagen.

- **Certifikat:** Der uddeles rosetter til hhv. han- og tævecertifikatvinderen. Rosetterne er sponsoreret af Marie Louise Nielsen, Kennel Maruby.
- **Forsikring:** Alle hunde skal være dækket af en gyldig ansvarsforsikring. Hundeejeren er personligt ansvarlig for eventuelle skader forvoldt af hunden.
- **Ryd op:** Vi ønsker at kunne komme igen, og beholde klubbens ry som "gode gæster". Forlad derfor dit område i samme stand, som da du kom. Husk høm-høm-poser!

Kontakt og spørgsmål

Har du spørgsmål på dagen, kan du henvende dig til udstillingsleder: Jørgen Lawaetz

Bemærk: Eventuelle klager skal rettes til udstillingslederen på selve dagen jf. DKK's udstillingsreglement.

Beagle Klubbens Udstillingsudvalg:

Lotte Teilmand

Mail. udstilling@beagleclub.dk

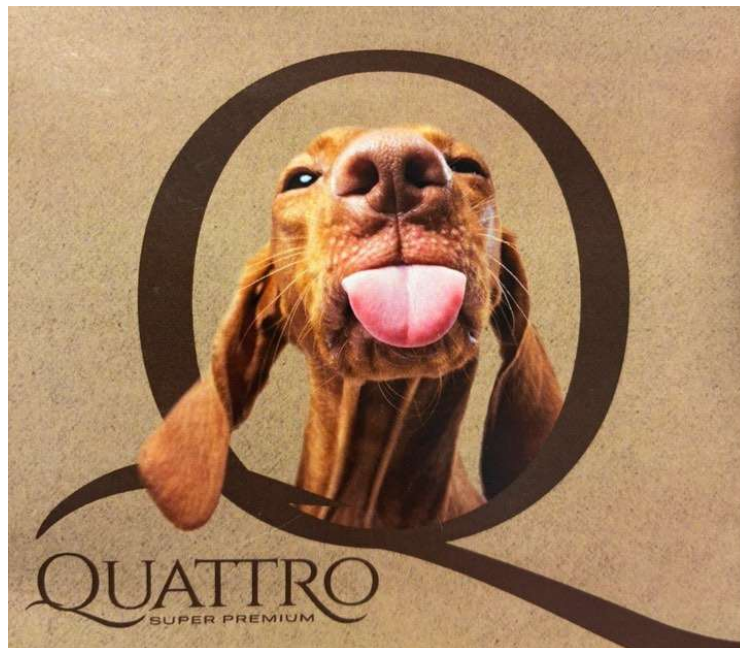

PROGRAM SØNDAG DEN 5. JULI 2026

Bemærk at tiderne er ca. tider – det er udstillerens eget ansvar at være der til tiden.

Kl. 8.45 - 9.30: Ringtræning v. Lisa A. Hughes

Kl. 10.00: Udstillingen starter

Bedømmelse af:
Baby hanner og baby tæver
Bedste baby

Hanklasser: Junior, mellemklasse, åben, brugshund, champion og veteran
Bedste han 1-4

Der er pause efter hanner. I pausen afvikles Barn og Hund

Kl. 12.45: Bedømmelse af tæver starter

Tæveklasser: Junior, mellemklasse, åben, brugshund, champion og veteran
Bedste tæve 1-4

Kl. 14.15: Bedømmelse af:
Bedste junior
Bedste veteran
Opdrætsklasse
Parklasse
VSS-class
Dagens Charmetrold
Dagens Fighter

BIR/BIM

Kl. 15.00: Fotografering og bobler

Kl. 15.30: Tak for dette års udstillings-VSS – Vi ses til næste år



**PM: Beagle Klubbens Speciality Show
Very Special Show
Sunday juli 5, 2026**

**Trelde Næs Camping
Trelde Næsvej 297, 7000 Fredericia**

Google Maps: <https://maps.app.goo.gl/zAV635njxqCKgZRa9>

**Judge: Michel Roth-Waldmeier, CH
Ring Stewards: Helle Scheffmann, Charlotte Johns**

Judging starts at 10.00

A total of 64 Beagles are entered for this show, distributed as follows:

Klasse	Dogs / Males	Bitches / Females
Baby	2	3
Puppy	0	0
Junior	3	9
Intermediate	3	2
Open	3	8
Working	6	2
Champion	7	9
Veteran	3	3
Breeders Class	1	
Brace Class VSS-Class Child & Dog	Registration on the day	

Definition of special classes:

- **Brace Class:** Two dogs, one dog (male) and one bitch (female). They do not necessarily have to be owned by the same person.
 - **VSS-Class:** Tre kuldsøskende, der har deltaget på VSS-udstillingen om søndagen.
 - **Child and Dog (Barn & Hund):** Divided into beginner and advanced categories.
-

Practical information

- **Facebook:** Visit our new page, "Beagle Klubben – Udstillinger" (The Beagle Club - Shows), where you can find more information about this and upcoming shows: <https://www.facebook.com/profile.php?id=61590298901713>
- **Catalogue:** The catalogue will be available online from 08:00 on the day of the show via Hundeweb: <https://www.hundeweb.dk/udstilling-katalog/udstilling/260121/>
- **Parking:** A map showing parking and the show area will be posted on Facebook.
- **Tents:** Pop-up tents/gazebos can be set up from 19:00 on Friday, July 3, and on the morning of the show from 08:30.
- **Arrival Times:** Access to the area is open from 08:30. Judging begins at 10:00
- **Ring Training:** Ring training is available from 08:45 – 09:30.
- **Lunch:** A lunch break will be held between the dog and bitch classes. The campsite's cafeteria will be open: <https://www.dancamps.dk/trelde-naes/faciliteter#cafe>
- **Child & Dog:** The Child & Dog competition, featuring great sponsored prizes, will take be held during the break between the dog and bitch classes.
- **Vouchers:** Quattro will be visiting with a stand where you can get delicious samples and learn more about their food and breeder agreements. Kurt will once again set up "Kurts Kiksede Cornershop" (the club's own sale of treats, slicing sausages, etc.). At both places, you can pay fully or partially with vouchers.

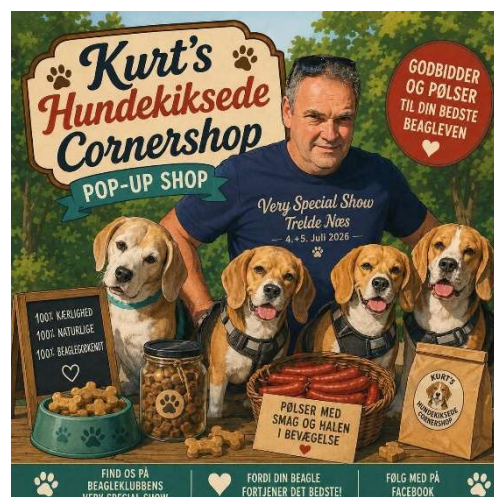

Important to Remember

- **Bring:** Documentation of ownership (pedigree/registration), vaccination certificate, receipt, ring number card, treats, and a water bowl.
- **Inspection:** Random checks of microchips and vaccinations may be carried out during the day.
- **Information for New Exhibitors:** If you need help, you can approach the Show Manager, who will refer you to a contact person for new exhibitors.

- **Photos:** We will take photos of the class winners as well as BOB (Best of Breed) and BOS (Best of Opposite Sex) for the club's Facebook page and magazine. If you do not want your dog photographed as a winner, please notify the Show Manager on the day.
- **Certificates (CC):** Rosettes will be awarded to the winners of the Dog CC and Bitch CC. The rosettes are sponsored by Marie Louise Nielsen, Kennel Maruby.
- **Insurance:** All dogs must be covered by a valid third-party liability insurance. The dog owner is personally liable for any damage caused by the dog.
- **Clean Up:** We want to be able to return and maintain the club's reputation as "good guests". Therefore, please leave your area in the same condition as when you arrived. Remember poop bags!

Contact and Questions

If you have any questions on the day, you can contact the Show Manager: Jørgen Lawaetz.

Please note: Any complaints must be addressed to the Show Manager on the day itself, in accordance with the DKK (Danish Kennel Club) show regulations.

The Beagle Club's Show Committee:

Lotte Teilmand

Mail. udstilling@beagleclub.dk



PROGRAMME SUNDAY, JULI 5, 2026

Please note that the times are approximate – it is the exhibitor's own responsibility to be on time.

- **08:45 - 09:30: Ring training by Lisa A. Hughes**
- **10:00: The show starts**
 - ***Judging of:***
 - **Baby Puppy Dogs and Baby Puppy Bitches**
 - **Best Baby Puppy**
 - **Dog Classes (Males): Junior, Intermediate, Open, Working, Champion, and Veteran**
 - **Best Dog 1-4**

There is a break after the dog classes. The Child & Dog competition will be held during the break.

- **12:45: Judging of Bitch Classes (Females) starts**
 - **Bitch Classes: Junior, Intermediate, Open, Working, Champion, and Veteran**
 - **Best Bitch 1-4**
- **14:15: *Judging of:***
 - **Best Junior**
 - **Best Veteran**
 - **Breeders' Class**
 - **Brace Class**
 - **VSS Class**
 - **The Charmer of the Day**
 - **The Fighter of the Day**
 - **BOB / BOS (Best of Breed / Best of Opposite Sex)**
- **15:00: Photography and bubbles (bubbly wine)**
- **15:30: Thank you for a wonderful VSS this year, see you all next year!**